PLANNING Réhabilitation atelier automobile

TRIGO
Techniques et Réalisations
Ingénierie Générale d'Ouvrages
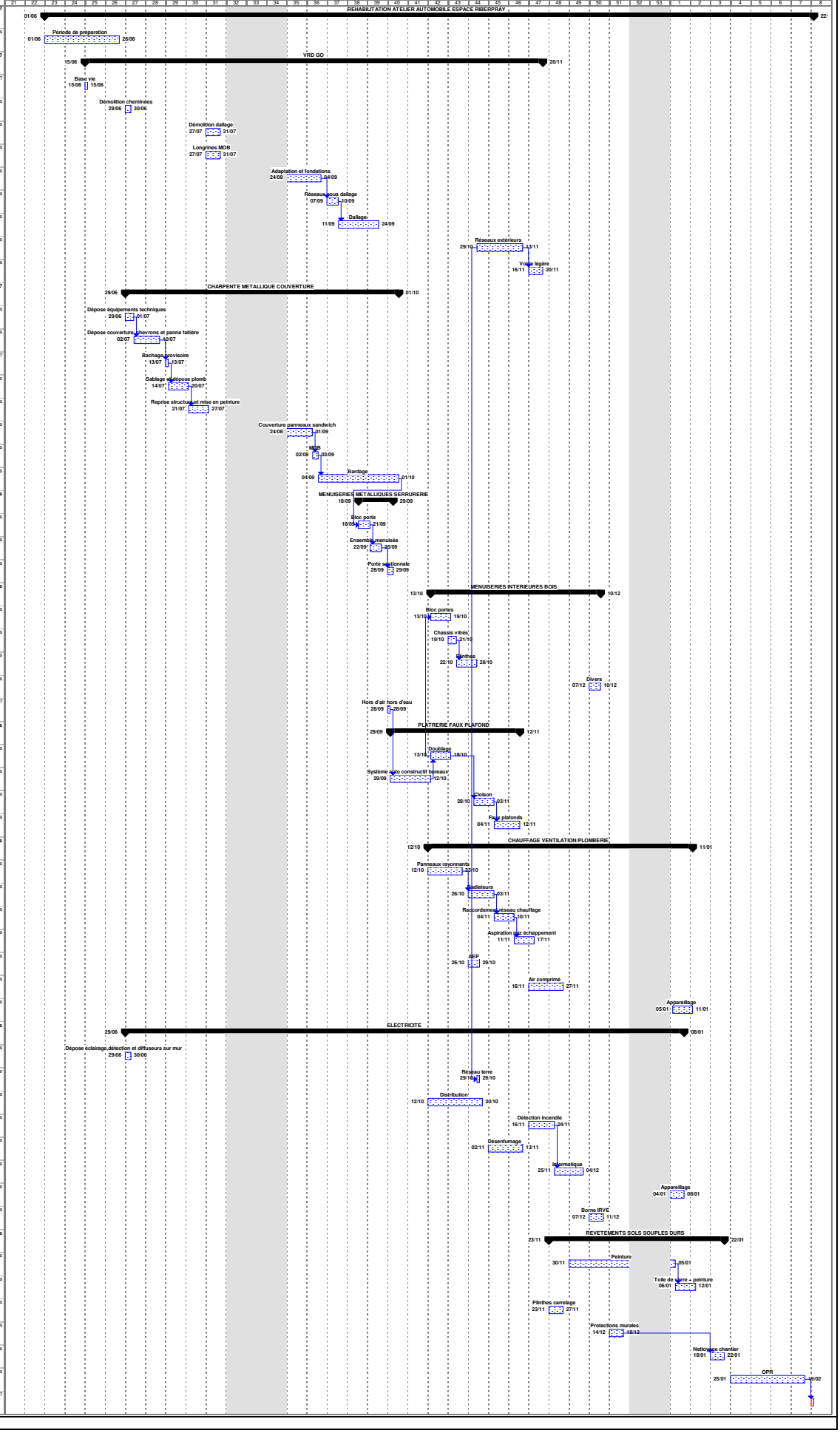
N°	LOT	Nom de la tâche	Durée
1		**REHABILITATION ATELIER AUTOMOBILE ESPACE RIBERPRAY**	**165 jours?**
2		Période de préparation	20 jours
3	01	**VRD GO**	**100 jours?**
4		Base vie	1 jour?
5		Démolition cheminées	2 jours
6		Démolition dallage	5 jours
7		Longrines MOB	5 jours
8		Adaptation et fondations	10 jours
9		Réseaux sous dallage	4 jours
10		Dallage	10 jours
11		Réseaux extérieurs	12 jours
12		Voirie légère	5 jours
13	02	**CHARPENTE METALLIQUE COUVERTURE**	**54 jours?**
14		Dépose équipements techniques	3 jours
15		Dépose couverture, chevrons et panne faîtière	7 jours
16		Bachage provisoire	1 jour?
17		Sablage et dépose plomb	5 jours
18		Reprise structure et mise en peinture	5 jours
19		Couverture panneaux sandwich	7 jours
20		MOB	2 jours
21		Bardage	20 jours
22	03	**MENUISERIES METALLIQUES SERRURERIE**	**8 jours**
23		Bloc porte	2 jours
24		Ensemble menuisés	4 jours
25		Porte sectionnale	2 jours
26	05	**MENUISERIES INTERIEURES BOIS**	**43 jours**
27		Bloc portes	5 jours
28		Chassis vitrés	3 jours
29		Plinthes	5 jours
30		Divers	4 jours
31		Hors d'air hors d'eau	1 jour?
32	04	**PLATRERIE FAUX PLAFOND**	**33 jours**
33		Doublage	5 jours
34		Système auto constructif bureaux	10 jours
35		Cloison	5 jours
36		Faux plafonds	7 jours
37	07	**CHAUFFAGE VENTILATION/PLOMBERIE**	**56 jours**
38		Panneaux rayonnants	10 jours
39		Radiateurs	7 jours
40		Raccordement réseau chauffage	5 jours
41		Aspiration gaz échappement	5 jours
42		AEP	4 jours
43		Air comprimé	10 jours
44		Appareillage	5 jours
45	08	**ELECTRICITE**	**115 jours**
46		Dépose éclairage,détection et diffuseurs sur mur	2 jours
47		Réseau terre	1 jour
48		Distribution	15 jours
49		Détection incendie	7 jours
50		Désenfumage	10 jours
51		Informatique	8 jours
52		Appareillage	5 jours
53		Borne IRVE	5 jours
54	06	**REVETEMENTS SOLS SOUPLES DURS**	**35 jours**
55		Peinture	17 jours
56		Toile de verre + peinture	5 jours
57		Plinthes carrelage	5 jours
58		Protections murales	5 jours
59		Nettoyage chantier	5 jours
60		**OPR**	20 jours
61		**RECEPTION**	1 jour?